

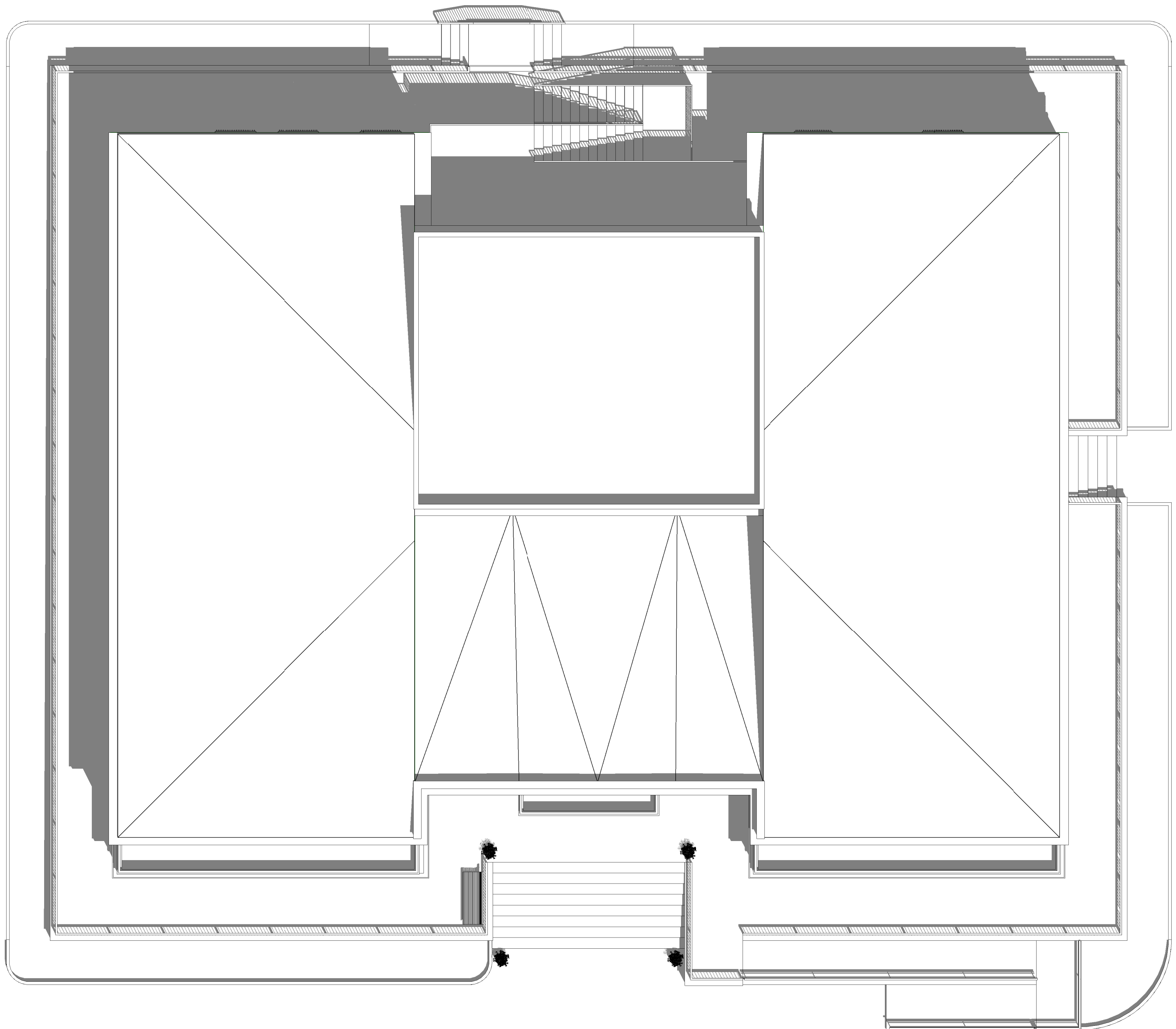

Pianta piano rialzato
Stato di progetto Rapp. 1/100

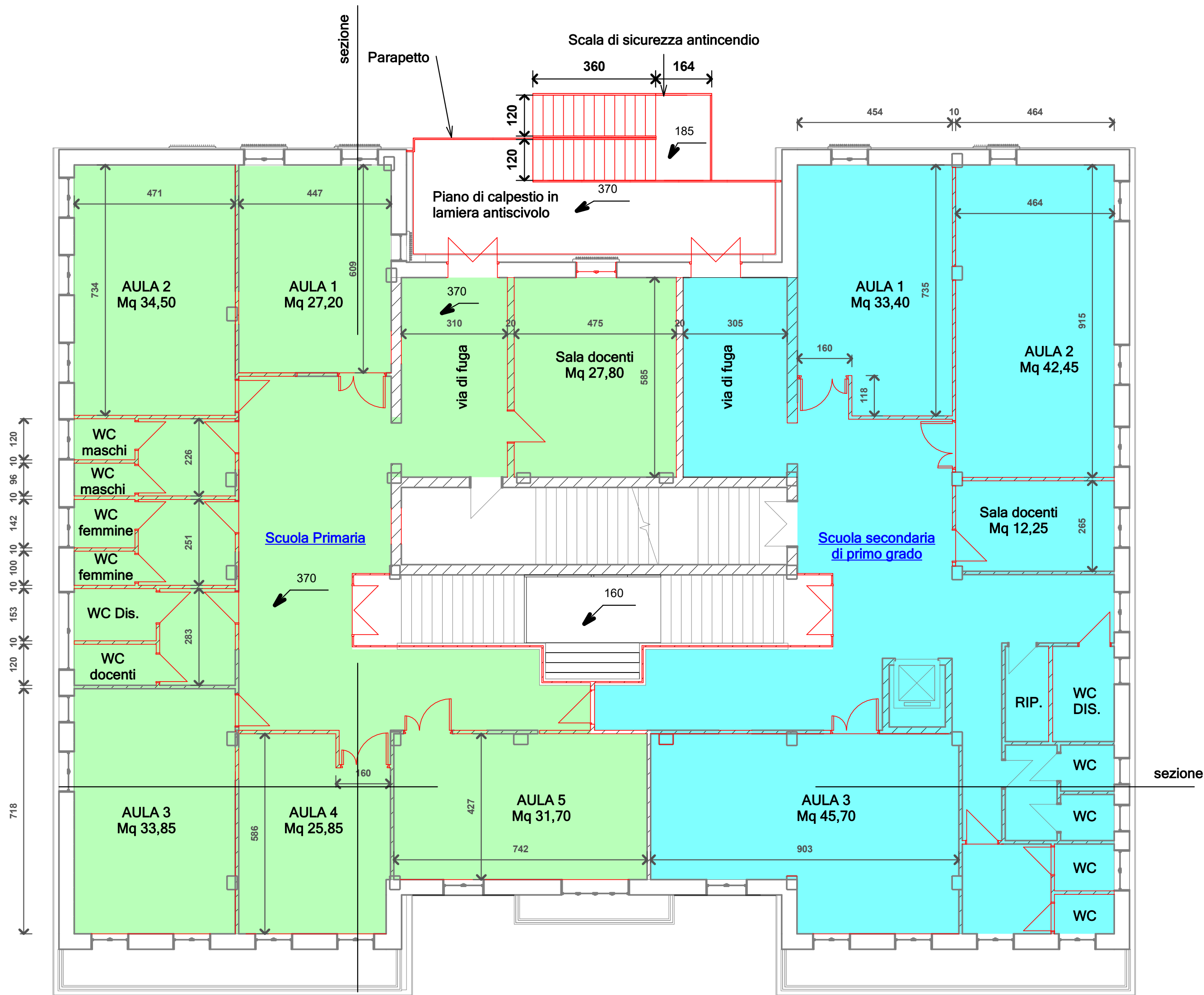

Pianta piano copertura
Stato di progetto Rapp. 1/100



Pianta piano primo
Stato di progetto Rapp. 1/100

LEGENDA

- : Scuola dell'Infanzia
- : Scuola Primaria
- : Scuola Secondaria di 1° grado
- : Murature di progetto
- : Murature esistenti

COMUNE DI CAPACCIO PAESTUM
AREA IV
Lavori Pubblici

Lavori di adeguamento per la realizzazione
del polo scolastico del Capoluogo

Progetto esecutivo approvato con
[] Delibera di CC [] Delibera di GC [] Determinazione Dirigenziale
n. _____ del ____/____/2015

R.U.P.: ing. Giovanni Vito Bello
PROGETTISTA: ing. Giovanni Vito Bello
COLLABORATORI: arch. Carlo Pecoraro
ing. Enrico Taddeo
geom. Antonio Franco

SINDACO
avv. dott. Francesco Palumbo

SEGRETARIO GENERALE
dott. Andrea D'Amore

1.0	VERSIONE INIZIALE	VEDI DATA DI APPROVAZIONE
VER. N°	NOTE DI VERSIONE	DATA VERSIONE

PROGETTO
SERIE
ARCH
NUMERO
1.1
RAPP:
1:100

Progetto: Piante